

# Previplan

em notícia

nº 20 | junho 2024

ARQUIVO  
INTERATIVO



# Manutenção cadastral: atualize suas informações

Cuide bem do seu planejamento financeiro! A manutenção e/ou confirmação dos seus dados cadastrais é fundamental para manter suas informações pessoais atualizadas no sistema da Previplan.

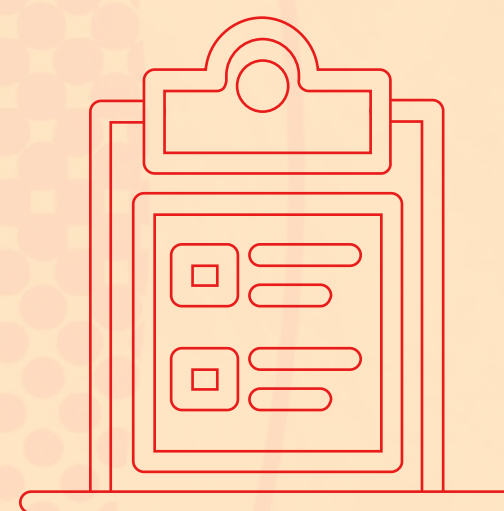

## Você sabe por que é tão importante realizar a atualização?

Trata-se de uma requisição legal, que:

- permite verificar a elegibilidade para determinados serviços e/ou benefícios;
- previne fraudes, sendo uma medida de segurança, já que confirma a identidade do Participante;
- contribui para melhoria da gestão da Entidade em suas comunicações.



## Proteja quem você ama!

Na atualização/confirmação das informações, aproveite para incluir ou revisar, também, os dados dos seus beneficiários indicados. Esta prática simples garante proteção a quem você ama: em caso de algum incidente com você, eles estão assegurados.

Mesmo que seus dados estejam atualizados, é necessário confirmar as informações cadastradas. Para realizar a atualização/confirmação, escolha a opção **Manutenção Cadastral**, na Área do Participante do site [www.previplan.com.br](http://www.previplan.com.br) > Área do Participante > Acesse com seu login e senha > selecione o ícone: **Manutenção Cadastral**.

# CAFÉ COM INVESTIMENTOS

*Especialistas descrevem cenário macro e sinalizam perspectivas*

No dia 16 de maio, foi realizado o nosso 1º Café com Investimentos de 2024, live com a participação de especialistas que comentam com a máxima objetividade e transparência o cenário macroeconômico, os fatores que têm afetado o mercado e os impactos nos investimentos, traçando também perspectivas para o ano.



**Convidamos você a assistir, na íntegra, os vídeos disponíveis no site da Previplan:**

**CLIQUE AQUI**

Assista aos vídeos e acompanhe um breve resumo deste importante evento. Contamos com sua participação nos próximos encontros, oportunidades valiosas de aprendizado e melhor compreensão do mercado, com espaço para perguntas e respostas.



## Economia global: política monetária é destaque no mundo todo

### CENÁRIO MACROECONÔMICO

**Tatiana Pinheiro**

*Economista da Galápagos Capital*



A atenção continua voltada à política monetária, questionando se há espaço para corte de juros nos Estados Unidos, assim como em outras grandes nações. O crescimento foi marcante neste início de ano entre as principais economias do mundo, principalmente nos EUA, com a criação de postos de trabalho, inflação acima do consenso de mercado no primeiro trimestre de 2024 e expectativa quanto à tendência dos juros.

O mercado mundial (principalmente os países emergentes) observa também a China, que vive excesso de capacidade (produtividade alta com demanda reduzida).

A meta de crescimento na China é de 5%, mas não deve ser alcançada. Há, também, um gargalo no setor imobiliário chinês: 40% dos empreendedores do setor são inviáveis financeiramente hoje, e este mercado deve ser um detrator do crescimento econômico da China.

2024 é um ano eleitoral em grande parte das nações: 40 pleitos nacionais em países que concentram 50% da população mundial: Taiwan, Índia, EUA, entre outros. Nos EUA, a proximidade das eleições (presidente e congresso) deve adiar o ciclo de corte de juros para o pós-eleição (final do ano). A inflação se mostra mais resiliente e a economia mais forte, com expectativa de crescimento de 2,4% em 2024.

Essa mudança de expectativa quanto ao corte de juros dos EUA tem impactado o mercado e o desempenho dos ativos no mundo todo.

- A economia mundial deve ter crescimento em torno de 3,2% em 2024.
- A manutenção da taxa de juros norte-americana por mais tempo deve resultar em manutenção ou fortalecimento do dólar frente às demais moedas.
- O enfraquecimento das moedas pode se tornar pressão inflacionária doméstica.

## BRASIL: eleições municipais e política fiscal no radar

No cenário doméstico, como pontos favoráveis, está a agenda de reformas estruturais que vêm sendo aprovadas no País, principalmente a tributária, no ano passado, que trouxe simplificação de imposto de consumo, que deve gerar crescimento da economia. Outro ponto positivo é a dívida externa do Brasil, que diminuiu muito ao longo do tempo; com uma balança comercial superavitária, somos um credor externo líquido.

Em contrapartida, a política fiscal ainda requer atenção – há uma grande necessidade de gerar superávits primários para estabilizar dívida (relação dívida X PIB). Alguns aspectos dificultam o cenário, como a avaliação do governo em queda (o que gera pressão e mais gastos fiscais), a calamidade recente no Rio Grande do Sul, que aumenta a expectativa de mais gastos para recuperação do estado e a proximidade das eleições municipais, que propicia, também, expansão de gastos.

A inflação no Brasil se mostra controlada, havendo espaço para novos cortes da Selic. O que pode afetar essa tendência (ciclo de cortes) é a nova situação dos EUA quanto

à sua política monetária (corte de juros só após as eleições presidenciais), assim como a mudança na presidência do Banco Central do Brasil no final de 2024, o que pode gerar uma posição mais moderada nas próximas reuniões do Copom.

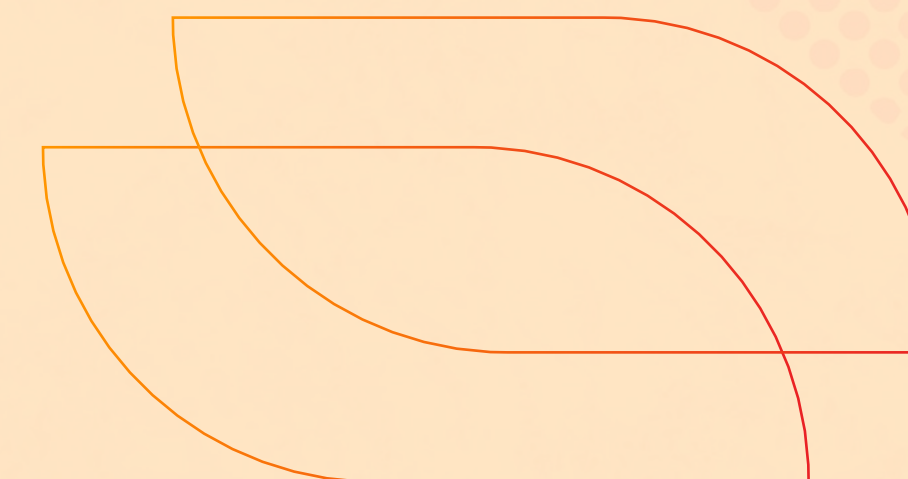

	REALIZADO								PROJEÇÕES		
	2015	2016	2017	2018	2019	2020	2021	2022	2023	2024	2025
<b>PIB (%)</b>											
Crescimento do PIB	-3.5	-3.3	1.3	1.8	1.2	-3.3	4.8	3.0	2.9	1.8	2.0
<b>Inflação (%)</b>											
IPCA-IBGE	10.7	6.3	2.9	3.7	4.3	4,5	10,1	5,8	4,6	3,8	3,5
IGP-M	10.5	7	-0.5	7.6	7.3	23,1	17,8	5,5	-3,2	2,8	4,0
<b>Taxa de Câmbio</b>											
R\$/US\$ - final de período	3.90	3.26	3.31	3.87	4.03	5,20	5,58	5,22	4,84	5,04	4,95
R\$/US\$ - média	3.39	3.45	3.20	3.68	3.94	5,24	5,41	5,14	4,98	4,92	4,99
<b>Taxa de Juros (% a.a.)</b>											
SELIC - final de período	14.25	13.75	7.00	6.50	4.50	2,00	9,25	13,75	11,75	9,25	8,00
<b>Mercado de Trabalho</b>											
Taxa de Desemprego (%)	9.1	12.2	11.9	11.7	11.1	14,2	11,1	7,90	7,40	8,30	8,50
<b>Balança de Pagamentos</b>											
Saldo Comercial (US\$ Bi)	17,445	44,544	57,325	43,373	26,547	32,370	36,363	44,153	80,518	78,671	54,104
Conta Corrente (US\$ Bi)	(63,409)	(30,529)	(25,337)	(54,794)	(68,022)	(28,208)	(46,358)	(48,253)	(28,616)	(29,103)	(36,478)
Conta Corrente (% PIB)	-3.5	-1.7	-1.2	-2.9	-3.6	(1,9)	(2,8)	(2,5)	(1,3)	(1,3)	(1,7)
<b>Contas Fiscais</b>											
Resultado Primário (% PIB)	-1.86	-2.48	-1.68	-1.55	-0.84	-9,24	0,72	1,25	-2,29	-0,8	-0,5
Dívida Pública Bruta (% PIB)	65.5	69.8	73.7	75.3	74.4	86,9	77,3	71,7	74,3	77,3	79,7
<b>EUA</b>											
FedFund - final de período	0.5	0.8	1.5	2.5	1.8	0,3	0,3	4,5	5,5	5,0	3,4
CPI (% a/a)	0.6	2.1	2.1	2.0	2.3	1.3	7,2	6,4	3,3	3,0	2,2

Estimativas: Galapagos Capital.

## RENTABILIDADE DOS PERFIS

**Jordanno Santos**  
Sócio-diretor da i9Advisory



O perfil conservador foi o único, até o período de abril 2024, a superar o benchmark (105% do CDI). Por conta dos fatores do cenário econômico já apresentados, houve impacto direto no desempenho dos ativos, não somente na Previplan, mas no mercado de fundos de pensão.

Na Previplan, esse efeito foi percebido nas carteiras dos perfis Moderado e Agressivo, afetados pelo segmento de Renda Variável.

### Rentabilidade dos perfis (até abril/2024)

Considerando-se o acumulado do ano, as rentabilidades por Perfil de Investimento foram as seguintes:

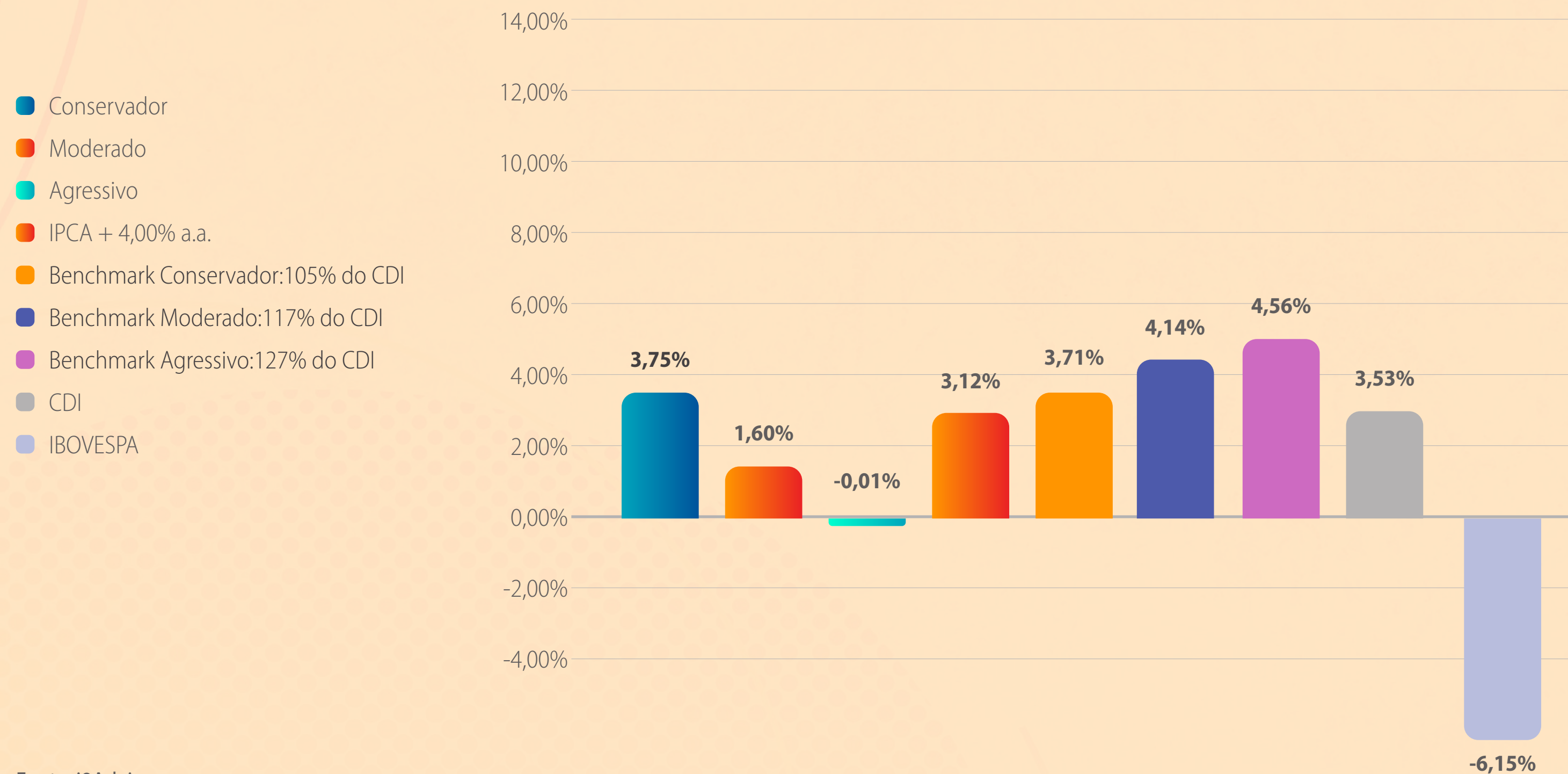

Fonte: i9Advisory

### Processo de Gestão dos Investimentos – Movimentações:

1. Manutenção da alocação em crédito privado;
2. Redução da alocação em multimercado estruturado;
3. Alocação em renda variável abaixo da alocação objetivo da política.

Jordanno explicou que as ações estratégicas realizadas pelo time de investimentos em 2023, em busca dos melhores resultados, têm sido determinantes para o bom desempenho do perfil Conservador:

- Aumento do fundo com risco de crédito e redução do risco de mercado:

Diante das grandes variações na parte de crédito privado no início do ano, e das boas possibilidades geradas em ativos bastante fortes (bancos tiveram abertura de prêmios bastante alta), a Previplan optou por diminuir o risco de mercado e concentrar mais no crédito privado.

### • Redução da volatilidade dos multimercados:

Junto com os gestores, optamos por ter uma carteira de estruturados com um pouco menos de volatilidade.

Ao final da live, o Diretor Financeiro A.E.T.Q. da Previplan, Sr. João Guedes, Tatiana e Jordanno se colocaram à disposição para os questionamentos dos Participantes.

## Assista!



Para acesso aos vídeos da 1ª live Café com Investimentos de 2024,

[CLIQUE AQUI](#)



As apresentações estão disponíveis no link:

[CLIQUE AQUI](#)

# POLÍTICA MONETÁRIA:

## como a taxa Selic e a inflação se relacionam?



Você sabe o que é Política Monetária? É um conjunto de medidas por meio das quais os governos e suas instituições (sobretudo os bancos centrais) controlam a oferta de moeda na economia. É um instrumento, ao lado da política fiscal, de estabilização econômica.

Manter a inflação sob controle, ao redor da meta, é o objetivo fundamental do Banco Central do Brasil (BC). A meta para a inflação é estabelecida pelo Conselho Monetário Nacional (CMN).

No controle da inflação, o Banco Central do Brasil adota, em sua política monetária, a conduta de elevar a Selic, que é a taxa básica de juro da economia:

- quando o Banco Central eleva os juros, ele tenta frear o consumo. Como o acesso ao crédito fica mais caro, as pessoas compram menos, as empresas passam a investir menos em seus negócios e a inflação diminui.
- já quando a Selic cai, o acesso ao crédito fica mais barato e as pessoas acabam consumindo mais, o que, pela lei de oferta e demanda, tende a aumentar os preços (inflação).

Por influenciar, direta ou indiretamente, as demais taxas do mercado, a Selic acaba afetando o planejamento financeiro, tanto no consumo e tomada de empréstimos, quanto no resultado (rentabilidade) de alguns investimentos.

### Quais os impactos da Selic nos investimentos?

Quando o investimento não é atrelado à inflação, quanto maior ela for, menor tende a ser o retorno real. Isso significa que, além de conhecer a rentabilidade prometida, você precisa descontar o IPCA (índice oficial de inflação) para ver qual é sua rentabilidade real. Vale lembrar que alguns investimentos estão sujeitos, também, a encargos como o Imposto de Renda, então o ganho líquido pode ser ainda menor.

Uma taxa de juros maior, ou menor, afeta o desempenho de determinadas aplicações financeiras (em Renda Fixa), que têm sua rentabilidade atrelada à Selic, tais como títulos públicos (Tesouro Selic), caderneta de poupança, CDB e Fundos de Investimentos DI (usam o CDI como referência, taxa atrelada à Selic).

Cada modalidade de investimento tem certa reação diante de alguns fatores econômicos. Há aqueles que se bene-

ficiam da inflação, há os que têm bons resultados na alta dos juros, já outros mostram ganhos na queda dos juros etc.

Justamente por isso, fala-se na diversificação como alternativa de garantir ganhos ao investir: agrupando investimentos que reagem de forma distinta a esses fatores, você pode perder de um lado, ganhando de outro, compondo assim uma cesta equilibrada que lhe garante melhores resultados, ao menor risco possível.

### Cuide bem do seu planejamento financeiro!



# Proteja-se:

## atenção às dicas de segurança financeira

A segurança cibernética avança a cada dia, mas as fraudes e os golpes online se mostram cada vez mais sofisticado. Embora os dispositivos de segurança evoluam rapidamente, há um fator determinante para que as ameaças sejam, ou não, contidas: o usuário.

Não à toa, a Febraban (Federação Brasileira de Bancos), no site <https://antifraudes.febraban.org.br/>, divulga a campanha: "Pare e pense, pode ser golpe!" Muitos dos ataques acontecem com a permissão da própria vítima que, por vezes, mesmo bem-informada, acaba caindo na abordagem.



### Aqui você vai conhecer um caso real, porém com nome fictício para preservar a vítima.

O importante é julgar menos e compreender que pode acontecer com qualquer pessoa, em um momento de distração. Todo cuidado é pouco.

Rosângela, 68 anos, residente em São Paulo (capital), aguardava notícias de sua filha, que mora em Natal/RN e seria internada por dengue. Na expectativa de um contato telefônico, recebeu uma ligação no seu celular. Tratando-a pelo nome completo, mencionando seu CPF e endereço, a voz se identificava como atendente da área de segurança digital do banco onde ela tem conta. Avisava que sua conta havia sido hackeada e que estavam tomando todos os cuidados para solução do problema, e que precisavam da sua cooperação. Pediram que entrasse em contato com seu banco, e ela assim o fez. Outra pessoa a atendeu, confirmando a informação. Sentindo-se absolutamente segura durante todo o processo (todo o repertório era de acolhimento e apoio frente à “invasão” solucionada), foram duas

horas de conversa, fornecimento de dados e entrega do próprio celular, e cartões, para um solícito motoboy que veio buscar a “encomenda” na portaria do prédio onde mora.

Depois disso, saques realizados nas suas contas em dois bancos diferentes, boletim de ocorrência registrado, ameaças em grupos de WhatsApp, ligações para a família anunciando sequestro de dados e propondo valor de resgate. Tudo isso, além da sensação de impotência, de ter caído em algo tão óbvio. Justo ela, tão atenta às notícias, tornou-se alvo do julgamento de amigos, familiares e conhecidos: “como pôde cair nessa?”

O fato é: num momento de fragilidade, Rosângela foi vítima. O caminho é propagar a informação, entender que pode acontecer com qualquer um e, diante de qualquer tipo de abordagem: parar e pensar, como sugere a Febraban.

## CONFIRA AS DICAS E PROTEJA-SE!

 **Senhas:** tenha o hábito de trocar as suas, pelo menos a cada seis meses. Mantenha essa rotina não só para o seu cartão, mas também para contas bancárias, do e-mail pessoal e do trabalho. Não compartilhe sua senha com amigos e parentes ou encaminhe senhas por aplicativos de mensagens, e-mails ou SMS. Nunca utilize dados pessoais como senha, nem números repetidos ou sequenciais. Caso receba uma senha padrão de algum local, mude-a o quanto antes.

 **Dados pessoais:** não compartilhe de forma alguma. Ninguém está autorizado a solicitar informações confidenciais ou número de documentos, seja por telefone ou e-mail.

 **Cuidados com seu cartão:** nunca entregue o seu a ninguém. Os bancos não pedem os cartões de volta, mesmo se houver a possibilidade de fraude ou defeito, e nem mandam um portador buscar seu cartão.

 **Duplo fator de autenticação:** sempre ative essa função de segurança em suas contas na internet que oferecem essa opção: e-mail, redes sociais, aplicativos, sistemas operacionais etc.

**⚠️ Atenção com ligações:** se receber contato em nome do banco solicitando para ligar para sua Central de Atendimento, ligue a partir de outro aparelho, assim evita que o golpista “prenda” a sua linha telefônica e nunca informe suas senhas.

**⚠️ Links desconhecidos:** não clique, e sempre confira a origem das mensagens ao receber promoções e e-mails que se dizem do banco.

**⚠️ Compras online:** dê preferência a sites conhecidos e confira sempre se o endereço do site é o verdadeiro. Para garantir, não clique em links, digite o endereço no navegador. Sempre use o cartão virtual para realizar compras na internet.

**⚠️ Operações bancárias: cuidado!** Sempre confira o nome do recebedor ao pagar um boleto, realizar transferências ou Pix.

**⚠️ Redes sociais:** proteja-se evitando expor a sua vida. Um simples post pode dar muitas informações sobre você para golpistas.

**⚠️ Não use computadores** compartilhados para acessar sua conta.

**⚠️ Antivírus:** sempre instale no dispositivo que você costuma utilizar: computador, tablet ou celular. Mantenha esses programas sempre atualizados, já que, a cada dia, surgem novas pragas virtuais.

**⚠️ Siga as regras de segurança:** observe atentamente as recomendações do seu banco e os cuidados sugeridos com seus dispositivos. Muitos bancos solicitam a instalação de sistemas de segurança, para que se possa abrir o internet banking.



## VOCÊ SABIA?

Pesquisa realizada pela Serasa revelou que 4 de cada 10 brasileiros já foram vítimas de fraudes financeiras.

Entre as fraudes sofridas, as mais comuns são clonagem de cartão de crédito ou débito (20%) e compras indevidas com o cartão (19%), quando os criminosos obtêm informações do cartão de crédito de uma pessoa, como o número, o nome do titular e a data de validade, e as usam para fazer compras ou retirar dinheiro da conta da vítima.

A compra e a venda de produtos em sites ou no Instagram são também uma forma comum de fraude na internet: 15% dos entrevistados revelaram já ter sofrido esse tipo de golpe.

Golpes com Pix e boletos falsos (14% e 13%, respectivamente) são frequentes e têm sido alvo de criminosos que aproveitam a popularidade e facilidade desses meios de pagamento para cometer fraudes.

Para saber mais, acesse:

<https://antifraudes.febraban.org.br/>

# Projeto saúde: saia do sedentarismo, com cautela

Você se considera uma pessoa sedentária? Sedentarismo significa a falta ou grande redução de atividade física. Para deixar de fazer parte deste grupo, a pessoa precisa gastar, no mínimo, 2.200 calorias por semana com exercícios.

Dizer adeus à vida sedentária garante vários benefícios à saúde, como: maior flexibilidade; ajuda no controle da tensão, ansiedade e depressão; sono mais tranquilo; controle do peso e combate ao colesterol, diabetes e hipertensão; evita problemas vasculares; melhora o humor; reduz o risco de infarto, trombose, diabetes e AVC; evita o estresse; fortalece o sistema imunológico; maior resistência aos ossos; tonifica musculatura; melhora a autoestima; ajuda no controle da asma; previne alguns tipos de câncer; estimula o convívio social; melhora a expectativa de vida; desperta a criatividade.

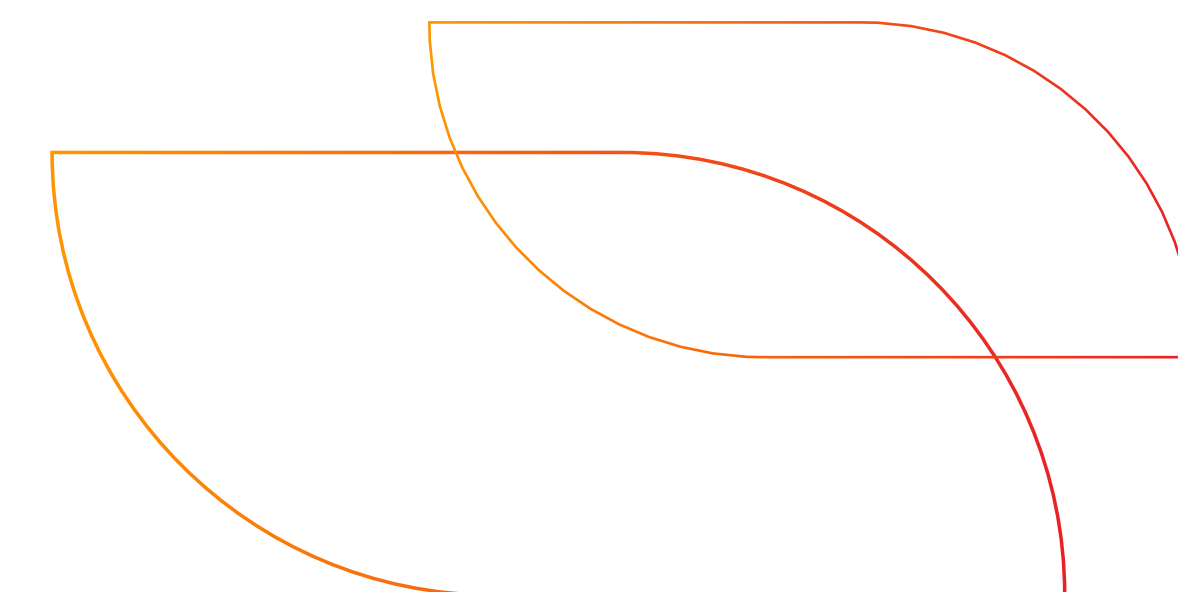

## PRETENDE COMEÇAR? CONFIRA ALGUNS CUIDADOS!



• **Primeiro, procure um médico:** faça os exames necessários, exponha seus objetivos e deixe que ele lhe oriente quanto à melhor atividade física para você.

• **Busque acompanhamento profissional:** evite fazer exercícios por conta própria. Assim você evita lesões e dores musculares. A intenção é melhorar seu condicionamento físico e trazer benefícios à sua saúde, então cuide-se!

• **Seja criterioso:** o barato pode sair bem caro na escolha da academia. Faça uma boa pesquisa, busque indicações e conheça pessoalmente o local, antes de fazer sua matrícula.

• **Comece devagar:** estabeleça uma rotina que você consiga cumprir.

• **Acelere seu ritmo aos poucos:** nada de imediatismo, buscando resultados em curtíssimo prazo. Seja regular e disciplinado.

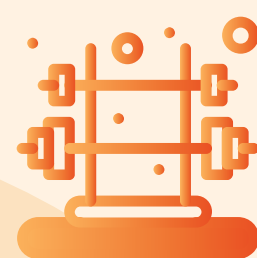

• **Escolha o exercício** que mais lhe agrade; se você não tem perfil para frequentar academia, porque gosta de atividades ao ar livre, não insista, pois sua motivação ficará comprometida logo de início.

• **Pratique exercícios em horários e trajés adequados:** ao ar livre, evite os horários de sol forte; use roupas leves e confortáveis.



• **Capriche na alimentação** e na ingestão de líquidos.

• **Respeite seu corpo:** é natural sentir algumas dores no início, em função do tempo parado. Mas nada de excessos!

• **Faça sempre uma alimentação leve:** de preferência, uma hora antes dos exercícios.

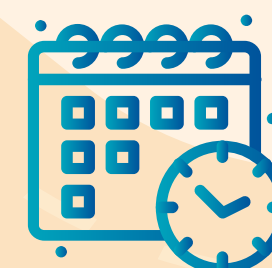

• **Faça alongamento:** antes e depois da atividade física.



Procure escolher a atividade física adequada aos seus objetivos. Veja alguns exemplos, para:

• **Aumentar a flexibilidade:** alongamento, pilates.

• **Ganhar massa muscular e tonificar o corpo:** invista em musculação, treino funcional e, em alguns casos, até mesmo no pilates.

• **Melhorar postura e equilíbrio:** pilates ou ioga.

• **Melhorar a capacidade cardiorrespiratória:** invista em corrida, natação, hidroginástica, ciclismo e outras modalidades aeróbicas.



• **Emagrecer:** invista também em exercícios aeróbicos.

• **Espantar o estresse e melhorar o astral:** a sugestão é optar por modalidades que trabalham corpo e mente, tais como dança, zumba, caminhada, ioga etc.

• **Aprimorar condicionamento físico:** natação é uma boa opção.

**Movimente-se!** Cuide bem da sua saúde física e mental!

# Previplan

Previplan em notícia é uma publicação dirigida aos Participantes da Previplan

Bruna Sales – Analista Financeira

Atendimento ao Participante: (11) 0800 729 2228 • [previplan@previplan.com.br](mailto:previplan@previplan.com.br) • [www.previplan.com.br](http://www.previplan.com.br)

Projeto Gráfico/Redação: Arte da Criação • [www.artedacriacao.com](http://www.artedacriacao.com)

[IR PARA CAPA](#) ◀

 [www.previplan.com.br](http://www.previplan.com.br)



[/previplan.previdencia](#)