

**Un cuento
para trabajar
en las escuelas
la Donación de
Médula Ósea**

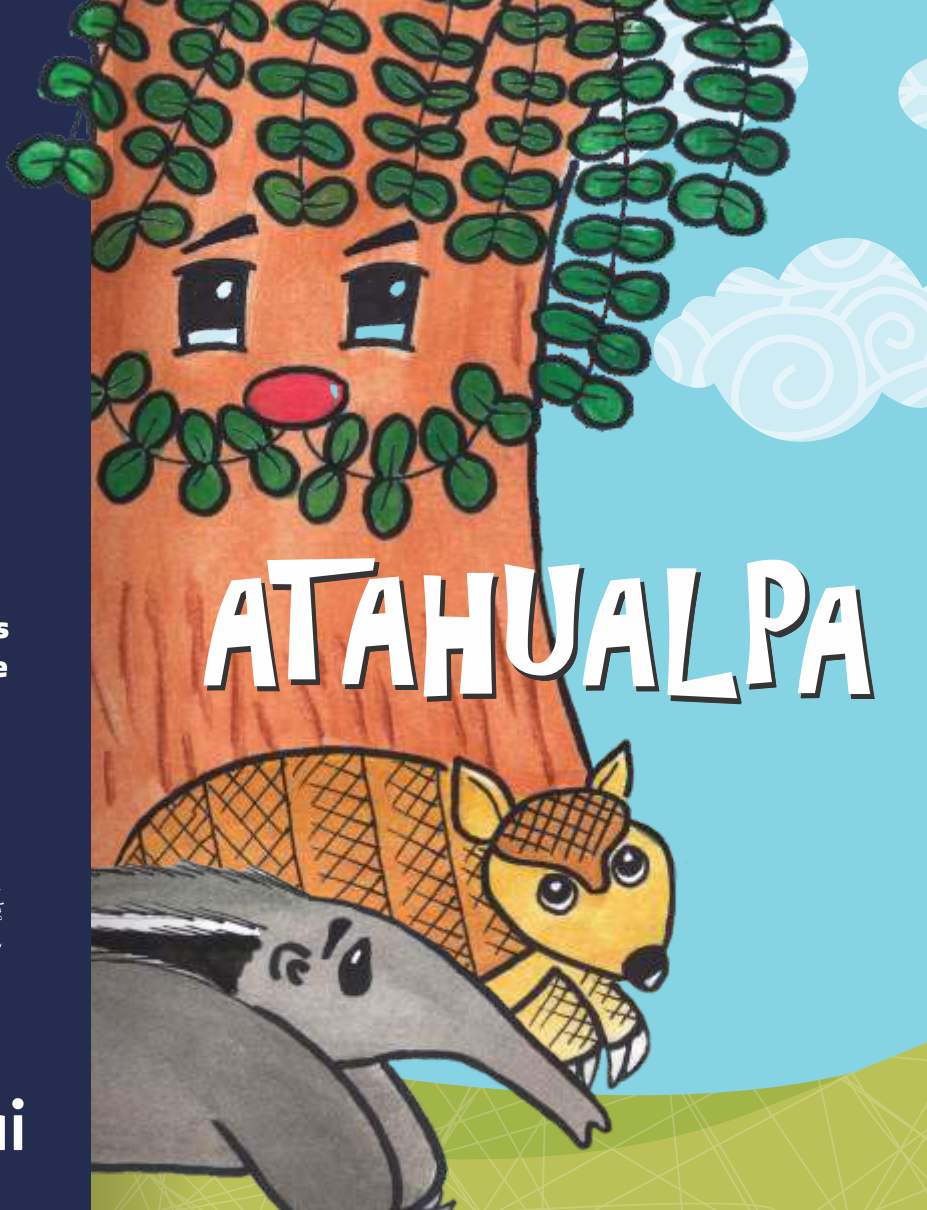

incuai

ATAHUALPA





En un monte de la llanura chaqueña,
con más exactitud, en El Impenetrable,
vive un joven árbol de algarrobo
llamado **Atahualpa**.

El Impenetrable es un lugar alejado
de la ciudad, con muchos caminos
que se bifurcan, desorientando
a los hombres que quieren llegar a él.

Por eso, **Atahualpa**
vive tranquilo
rodeado de sus amigos:





SIXTO, un quebracho colorado;



CHUNNI, el tatú carreta;



KUSI, el oso hormiguero;



Inti, el mono; **Ayar**, el tapir;



y la tortuga, **Ibi**; entre otros
compañeros del bosque.



Siempre se reúnen
a los pies de **Atahualpa**
para escuchar las historias
que les cuenta sobre la vida
y la naturaleza.



Un día **Atahualpa** amaneció enfermo.
Estaba muy callado y cansado
y sólo llegó a decirles
que algo andaba mal en su savia.

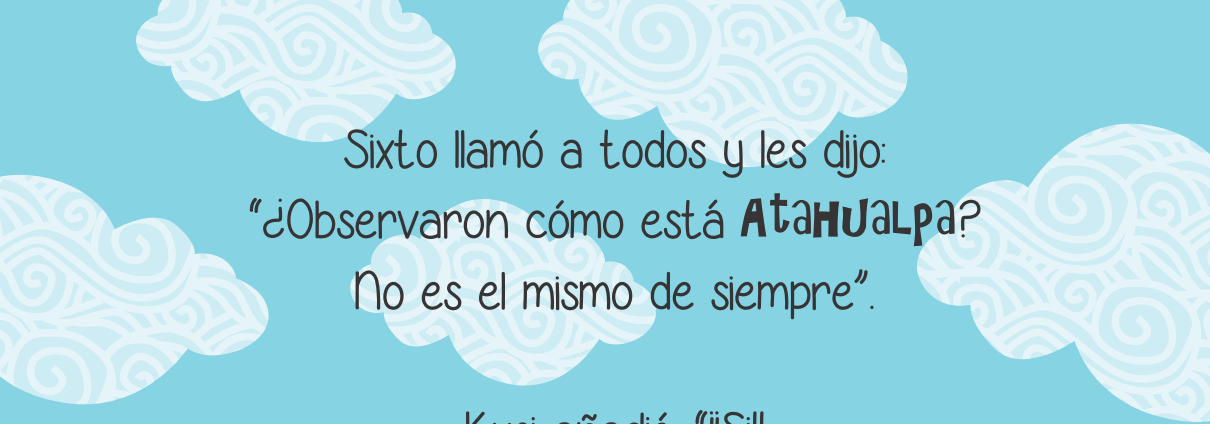

Sixto llamó a todos y les dijo:
“¿Observaron cómo está **Atahualpa**?
No es el mismo de siempre”.

Kusi añadió: “¡iSi!!
Qué distinto está, no es el mismo
de la última fiesta de las algarrobas”.

Inti agregó: “Cierto... él siempre está feliz
cuando tantas familias
juntan sus frutos antes de la lluvia,



verlo ahora tan sombrío
me preocupa mucho”.

Así que Ibi propuso: “¿Si consultamos
a Mama Qhawa la lechuza sabia?
Ella tal vez pueda ayudarnos”.



Así fue que por la noche Ibi fue
en busca de Doña Lechuza,
que se encontraba charlando
con sus vecinos hurones.

Ibi la sorprendió y le dijo:
"Mama Qhawa, tenemos un problema,
Atahualpa está enfermo".





Y la señora tortuga le explicó
los síntomas del árbol
tan querido por todos.
“¿Podemos ayudarlo?” preguntó.



La sabia lechuza, muy sincera, respondió:

“Si es un problema en su savia, van a tener que encontrar un algarrobo de la misma especie de **ATAHUALPA**.

Luego deberán extraerle un poco de savia sana que renueve la savia enferma de **DON ATA**.

Pero estén muy atentos, no se confundan, hay 27 especies con distinta variedad genética”.

Los hurones acotaron: “Ah ¿es por

eso que crecen a ritmo distinto,
dan frutos y flores en épocas diferentes
y se comportan de múltiples maneras?”

Mama Qhawa asintió con sus ojos
muy abiertos y grandotes:
“Por eso tienen que tener mucho cuidado,
la savia debe ser de la misma especie
de **Atahualpa**”.



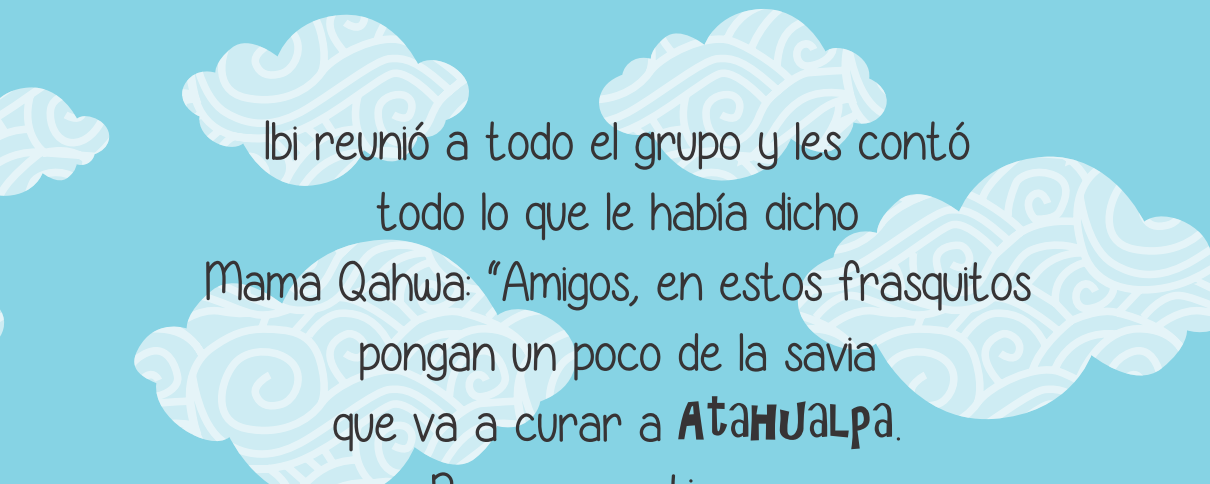

Ibi reunió a todo el grupo y les contó todo lo que le había dicho Mama Qahwa: “Amigos, en estos frasquitos pongan un poco de la savia que va a curar a **Atahualpa**.

Para ganar tiempo, podemos dividirnos y llegar a diferentes lugares. Los primeros en encontrar al otro igual de **Ata** avisen”.





Se unieron todos en
un grito de:

iSuerte, aMigos!

Algarrobal

Bosque de
ALGARROBOS





Y partieron presurosos
atravesando llanuras, mesetas
y sierras bajas, con la esperanza
de traer pronto la solución
para su amigo.



En un momento, Chunni,
el tatú carreta, avisó a sus compañeros:

- ¡LO ENCONTRAMOS!

¡Emprendemos la vuelta con
la savia sana para **DON Ata!**

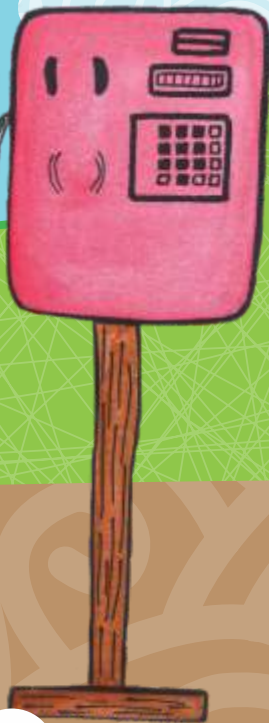

Fue un regreso con alegría.
Sabían que traían con ellos
la oportunidad para que **Atahualpa**
pudiera vivir mejor.



Solo faltaba derramar el líquido
cerca de las raíces
para que la nueva savia
comenzara a circular
por el tronco de **Ata**.



Reunidos como siempre,
todos alrededor del árbol,
esperaron muy ansiosos
ver lo que pasaba.

Pronto **Atahualpa**
volvió a ser el mismo.
Con mucha energía contó chistes
riendo fuertemente



y aprovechó que estaban
todos juntos para decirles:
"Gracias, amigos, sin la solidaridad
de ustedes nada de esto
hubiese sido posible.
Quiero que lo sepan,
me siento bieeen,
pero muuuuuuy bien

iGracias!



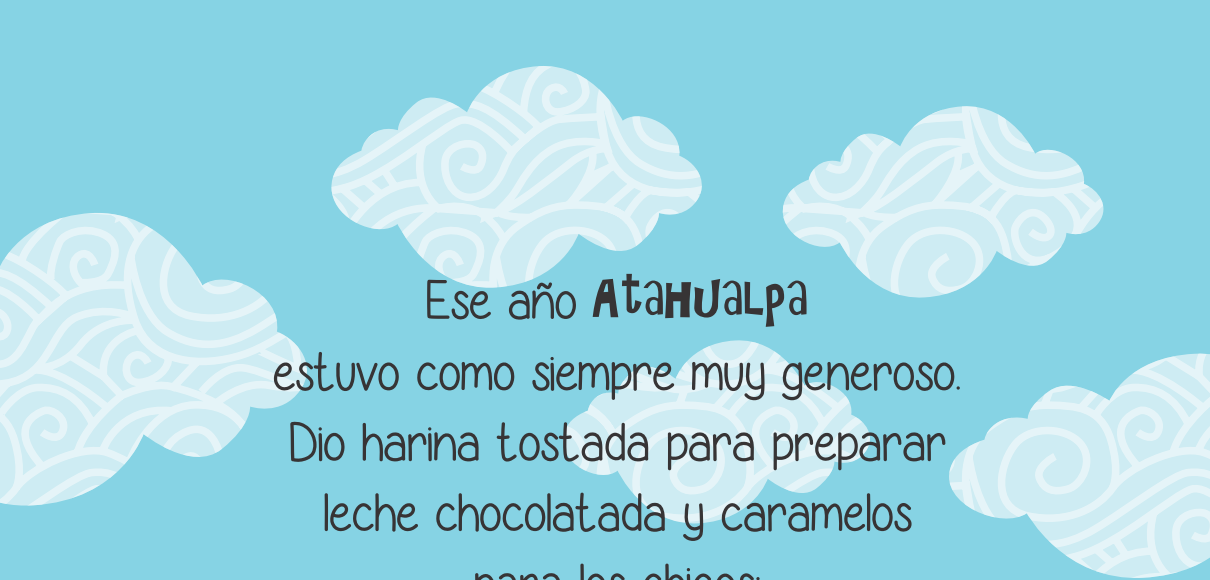

Ese año **Atahualpa**
estuvo como siempre muy generoso.
Dio harina tostada para preparar
leche chocolatada y caramelos
para los chicos;
arropé, café de algarroba y patay
para los grandes;
y para sus amigos incondicionales,
muchas vainas para comer.



Inti le dijo:
"la enfermedad quedó atrás,
solo es un recuerdo feo".

The illustration features a large tree on the right side of the page. The tree's trunk is brown and has a simple face with a wide, open mouth showing a red tongue and a single black eye. The tree's canopy is composed of many green leaves. In the bottom right corner, a yellow squirrel with a brown patterned back and a small brown hat is looking towards the left. The background is a light blue sky with several white, stylized clouds that have intricate swirling patterns. The bottom of the page is a green field with a white grid pattern.

Pero **Atahualpa** lo corrigió:
“No quiero pensar en un mal recuerdo,
al contrario, queda en mi memoria
la generosidad y la fuerza
que todos ustedes pusieron
para que pudiera reponerme
y volviera a ser el mismo”.



Ahora todo está sereno y el monte se tiñe de color verde y anaranjado en un hermoso atardecer.

Solo se escuchan,
en el rinconcito de siempre,
las risas de los amigos
en ronda de mate,
como es de costumbre,
muy cerquita de **Atahualpa**.



Este material es público y gratuito.
Agradecemos su difusión, uso cuidadoso
y manejo responsable.

Instituto Nacional Central Único Coordinador de Ablación e Implante - INCUCAI
www.argentina.gob.ar/salud/incuca

Registro Nacional de Donantes de Células Progenitoras Hematopoyéticas - CPH
www.argentina.gob.ar/donar-medula

 **0800 555 4628**



DONÁ vida en vida
ALGUIEN TE NECESITA

Seguinos en redes **incucaioficial**   